



- HELSTU TÁKN:
- EI60 Brunamótstaða
 - C Sjálflokandi hurð
 - S Reykþétt hurð
 - STJ Stjórsmót brunaviðvörnarkerfis
 - BO Björgunarop
 - BO Felliðstigi við björgunarop
 - UT Merktur útgangur
 - Fióttaleið
 - R Reykskynjari
 - NL Neyðarlýsing
 - Brunaslanga
 - Handsiökkvitæki
 - Tvíburatengi úðakerfis
 - Stigleiðsla
 - Hleðslustöð
 - Reykfuga
 - Gat í gólf
 - Gat í lofti
 - gn. Gólfniðurfall
 - lr. Loftþræsing
 - nf. Niðurfall
 - ROB Rafdrifinn opnarúnbúnaður

Breyting A, Dags. 8.mars 2024
 Þurrkrými og kjallara er breytt í tæknirými. Veggir umhverfis tæknirými verða EI60 og hurð EI30-S. Bætt er við þrepi og öruggu svæði í vestari brunastúku í bílakjallara, reykop í norðvestur hluta bilageymslu er fært til, inn á loftaplötu. Brunakrafa útgönguhurðar að bilageymslu er lækkuð úr EI60-CS í EI30-CS.

Bergsskarð 1
 Verkefni: 0. Kjallari
 Teikning: VHE
 Verkkaupi: Orri Árnason
 Hönnunarstjóri: Orri Árnason
 Teiknað af: Jakob Urbaniak
 Yfirfarið af: oá

Dags: 06.04.2018
 Kvarði: 1:100
 Stærð: A2
 Fjöldi teikn.: 16

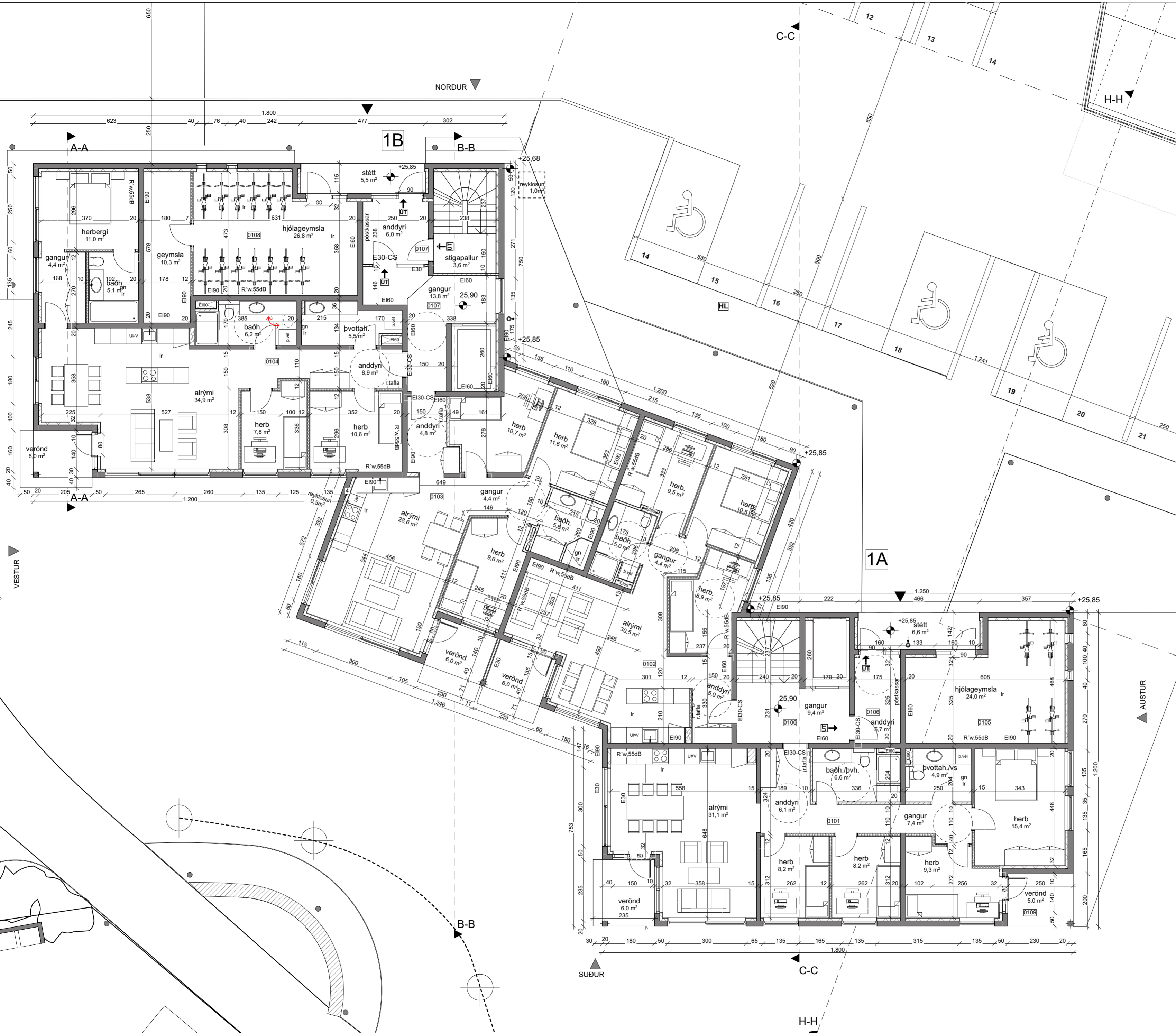

- HELSTU TÁKN:
- EI60 Brunamótstaða
 - C Sjálflokandi hurð
 - S Reykþétt hurð
 - STJ Stjórnsíð brunavindvörnarkerfis
 - BO Björgunarop
 - BO Merktir við björgunarop
 - UT Merktur útgangur
 - FI Flóttaleið
 - R Reykskynjari
 - NL Neyðarlýsing
 - BR Brunaslanga
 - HS Handslökkvitæki
 - TV Tvíburatengi úðakerfis
 - ST Stigleiðsla
 - HL Hleðslustöð
 - Reykfuga
 - Gat í gólf
 - Gat í lofti
 - gn Gólfniðurfall
 - lr Loftræsing
 - nf Niðurfall
 - ROB Rafdrifinn opnarbúnaður

Breyting A, Dags. 8.mars 2024
Inngangar eru merktir 1A og 1B. Inntök beggja stigleiðsna eru færð til. Undirbyggður stigur fyrir slökkviliðsbíla er breikkaður og lengdur. Örugett svæði á lóð er færð innar á lóð. Reykþop í norðvestur hluta bílagæymslu er færð til, inn á loftaplötú bílagæymslu.

Bergsskarð 1
Verkheiti: 1. hæð
Teikning: VHE
Verkkaupi: Orri Árnason
Arkitekt: Orri Árnason
Hönnunarstjóri: Orri Árnason
Teiknað af: Jakob Urbaniak
Yfirfarið af: óá
Dags: 06.04.2018
Kvarði: 1:100
Stærð: A2
Fjöldi teikn.: 16

1. Hæð